

## UNIDAD DE INMUNODERMATOLOGÍA Y ALERGIA CUTÁNEA

La piel es un órgano sofisticado y altamente especializado con una función de barrera mecánica e inmunológica frente a múltiples factores ambientales. Sobre la piel inciden una gran variedad de agentes químicos y estímulos físicos. Ocasionalmente pueden desarrollarse respuestas anormales frente a estos estímulos.

La Unidad de Inmunodermatología y Alergia Cutánea es una unidad especializada en el diagnóstico, tratamiento e investigación de un grupo de enfermedades dermatológicas alérgicas de elevada prevalencia que suelen conllevar un impacto social y económico importante. Las patologías que se estudian incluyen:

### - **Eccemas: Especialmente el eccema alérgico de contacto**



### - **Reacciones adversas por fármacos**



**- Urticarias**



**URTICARIAS COLINÉRGICAS**



**- Fotodermatosis (enfermedades inducidas o agravadas por la exposición solar)**

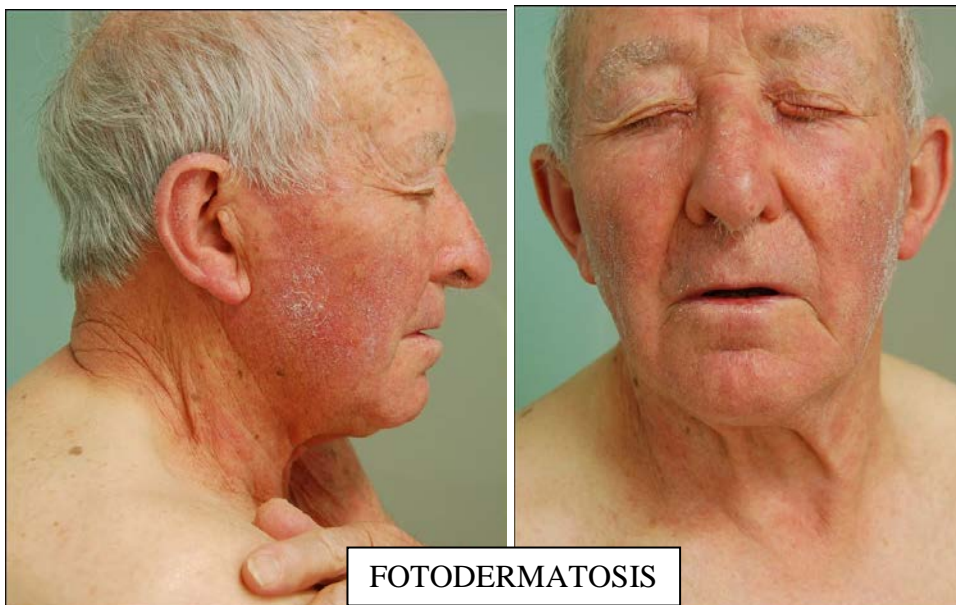

**FOTODERMATOSIS**

En Dermaclinic se estudian todas estas enfermedades y el objetivo de la Unidad es establecer un diagnóstico y buscar las posibles causas desencadenantes. Se siguen unos principios básicos de confidencialidad de datos y de consentimiento de los pacientes.

Para establecer el diagnóstico disponemos de la tecnología necesaria para realizar una serie de pruebas complementarias especializadas y seguras. Las pruebas que se realizan incluyen: las pruebas del parche ("patch test") o epicutáneas.



El estudio de cada paciente a la Unidad es individual y personalizado a las características especiales de cada paciente. El estudio de los eccemas alérgicos de contacto constituye un aspecto muy importante en la rutina diagnóstica de las enfermedades agravadas o desencadenadas por factores en relación al trabajo habitual (dermatosis ocupacionales). La selección de una prueba complementaria concreta se establece según las circunstancias particulares de cada caso.

El tratamiento de este grupo de enfermedades requiere, junto con un tratamiento puntual, el reconocimiento de la sustancia que puede estar perjudicando al paciente con la finalidad de evitar el contacto con la misma. Se valora también la relevancia que puede tener el resultado desde un punto de vista tanto personal como laboral.